

TMD 2026

Terra Migaki Design

21-26 Aprile

c/o Pollice Light Lab

via Guido d'Arezzo 11/a - Milano

10.00 - 19.30 / ingresso libero

LUCE TERRA OMBRA

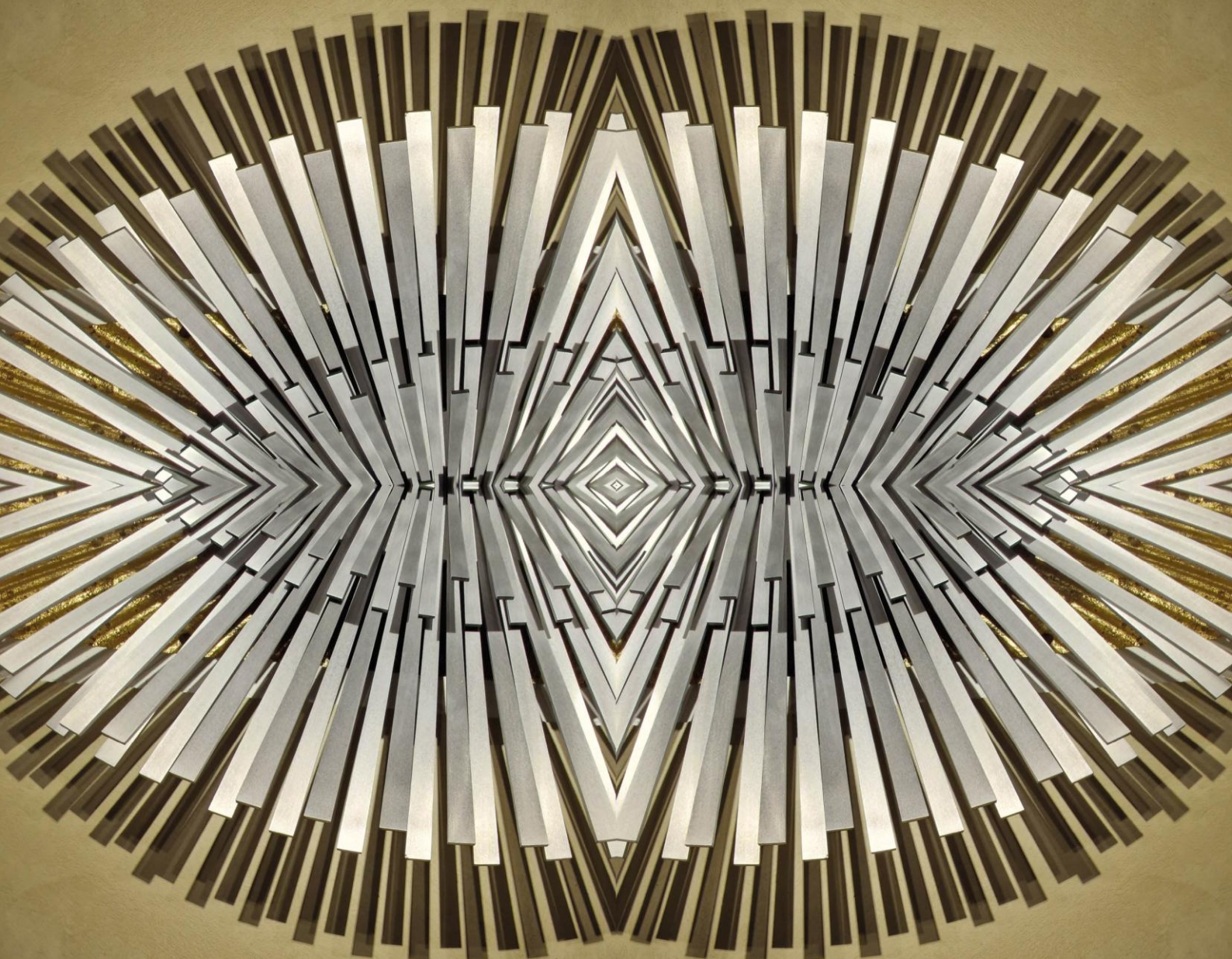

土の意匠

TERRA MIGAKI DESIGN



ANAB
ASSOCIAZIONE
NAZIONALE
ARCHITETTURA
BIOECOLOGICA





Terra Migaki Design

土の意匠

Terra per il design contemporaneo

IN OCCASIONE DELLA MILANO DESIGN WEEK 2026, ANAB - ASSOCIAZIONE NAZIONALE ARCHITETTURA BIOECOLOGICA, CHE PROMUOVE E DIFFONDE LE BUONE PRATICHE DEL COSTRUIRE, ABITARE E VIVERE SANO E SOSTENIBILE – INSIEME A TERRAMIGAKIDESIGN - TEAM DI PROFESSIONISTI UNITI DAL DESIDERIO DI CRESCITA E SCAMBIO INTERNAZIONALE SULLA BIOEDILIZIA E IN PARTICOLARE SULLO SVILUPPO DEL DESIGN IN TERRA CRUDA - PRESENTANO LA DECIMA EDIZIONE DEL FUORISALONE DEDICATA AI TEMI DELLA SOSTENIBILITÀ E DELLA TERRA CRUDA DAL TITOLO «LUCE, TERRA, OMBRA»

L'EDIZIONE 2026, OSPITATA PRESSO POLLICE LIGHT LAB, SUPERA LA DIMENSIONE DELLA MOSTRA TEMPORANEA, SVILUPPANDO UNO SPAZIO IMMERSIVO FRUTTO DI UNA RICERCA VIVA IN CUI ARTISTI, ARTIGIANI E PROGETTISTI INTERVENGONO DIRETTAMENTE SULLE SUPERFICI ARCHITETTONICHE TRASFORMANDOLE IN STRUMENTI DI NARRAZIONE CULTURALE SUL TEMA DEL RAPPORTO TRA LUCE NATURALE E ARTIFICIALE E MATERIA TERRA.

SU CURATELA DELL'ARCH. SERGIO SABBADINI PER TERRAMIGAKIDESIGN E ARCH. VITTORIA TAMANINI POZZI PER POLLICE LIGHT LAB, LA MANIFESTAZIONE "LUCE, TERRA, OMBRA" SARÀ ANIMATA DA UNA SERIE DI EVENTI A TEMA: UN CONVEGNO ORGANIZZATO PER L'ORDINE DEGLI ARCHITETTI DI BRESCIA, TALK SUL TEMA DELLA BIOFILIA, VISITE GUIDATE E APPROFONDIMENTI IN COLLABORAZIONE CON ALTRI ORDINI, ASSOCIAZIONI E UNIVERSITÀ



SENSORIALITÀ



CIRCOLARITÀ



LUCE CIRCADIANA



BIOFILIA

eventi TMD2026

DAL 13 AL 17 aprile LAVORI IN CORSO
CANTIERE PORTE APERTE

martedì 21.04.2026 10.30 -20.30
GIORNATA PORTE APERTE

mercoledì 22.04.2026 10.30-20.30
BIOPHILIC DESIGN IN WORKPLACES 18.00
chaired by *The Journal of Biophilic Design*



giovedì 23.04.2026 17.30 - 18.30
CONCERTO - OPENING
organizzato da Associazione Concertato



venerdì 24.04.2026 9.30 -13.30
SEMINARIO TERRA – LUCE - OMBRA
organizzato dall'Ordine degli architetti di Brescia (4 cf)
EVENTO BERICALCE 15.00

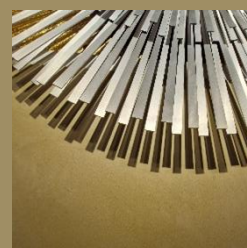

sabato 25.04.2026 10.30 -20.30
GIORNATA PORTE APERTE

domenica 26 aprile 2026 9.00 -18.00
IL RISVEGLIO DELLA TERRA 9.00-11.00
Meditazione e musica a cura di Sahaja Yoga



ANAB
ASSOCIAZIONE
NAZIONALE
ARCHITETTURA
BIOECOLOGICA



BIOPHILIC DESIGN IN WORKPLACES

WEDNESDAY 22 APRIL 18.00

c/o Pollice Light Lab
via Guido d'Arezzo 11 - Milano

It's time to rethink workplaces as living systems, not neutral settings. We need to create spaces of wellbeing that restore energy, sharpen focus, enable creativity, while reconnecting people to nature.

Join us as we discuss this topic with our panel:

Lucilla Malara - Author, Architect & Biophilic Designer

Donatella Mongera- Author & Environment Psychologist

Maria Elisabetta Tonali - Bio Architect & Biophilic Designer

Martina Frattura - Beauty Informed Lighting
Expert/researcher

Chaired by Odile Smith _ Journal of Biophilic Design

MALARA ASSOCIATI



LUCE TERRA OMBRA

venerdì 24 aprile 2026

c/o Pollice Light Lab
via Guido d'Arezzo 11 - Milano



9.15 inizio registrazioni

9.30 saluti istituzionali

Ombretta Ferrari (Ordine Architetti di Brescia)

Francesca Oggioni (Presidente dell'Ordine dei Dottori Agronomi e dei Dottori Forestali di Milano)

9.50 Chiara Baravalle (Direttivo ANAB)

LA TERRA CRUDA NELL'AMBITO DELLA BIOEDILIZIA

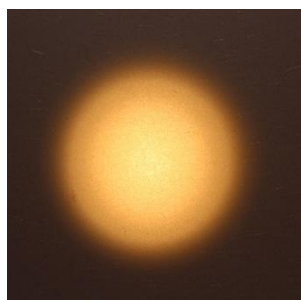

10.10 Massimo Chiappetta

SCAVARE LA TERRA, SCAVARE IL CIELO

10.30 Sergio Sabbadini (coordinatore TerraMigakiDesign)

TERRA COME TERZA PELLE

10.50 Massimo Caiazzo (presidente iacc-italia)

IL COLORE COME RELAZIONE TRA LUCE E MATERIA



11.10 Marco Pollice (Polliceilluminazione)

LUCE CIRCADIANA – CLEVER LIGHT

11.30 Lucilla Malara (architetto, biophilic designer - MALARA ASSOCIATI)

MATERIALI NATURALI SECONDO IL BIOPHILIC DESIGN

11.50 Tommaso Venturini, Davide Frasca (Batùà)

PAVIMENTI IN TERRA BATTUTA

12.10 TAVOLA ROTONDA

presiede Vittoria Tamanini Pozzi

12.30 VISITA E PRESENTAZIONE OPERE DA PARTE DEGLI ARTISTI E DECORATORI

Silvia Moro, Beatrice Loda, Iwona Soczewka, Daria Tiflea, Irene Finocchiaro, Cristina Cela, Massimo Maffi ...

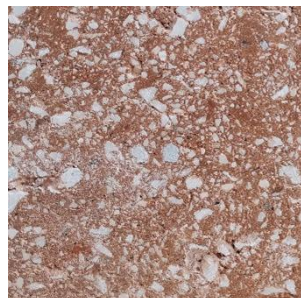

Evento in collaborazione con l'Ordine degli Architetti PPC della Provincia di Brescia.

L'iniziativa è accreditata al rilascio di n. 4 cfp per gli Architetti P.P.C

L'evento partecipa al programma di formazione professionale continua dei Dottori Agronomi e dei Dottori Forestali per 0,437 CFP con riferimento al

Regolamento CONAF n. 162/2022

Iscrizione obbligatoria al link <https://forms.gle/iP5uGNnUpCCdBEQp7> per info: torino@anab.it



ombre e luci su fondi di terra

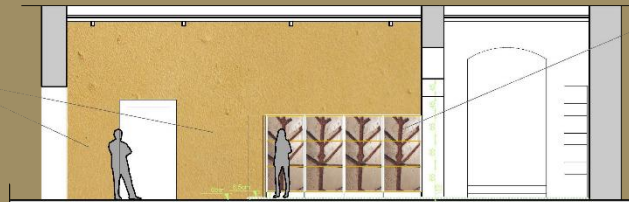

SEZIONE E-E

sequenza pannelli albero della vita (B.Loda) nello sfondato della libreria



SEZIONE E-E

INGRESSO DA METRINA VIA GUIDA D'AREZZA



il "Vortice" opera collettiva TMD

ione a mandala di piastrelle in terra cruda TEXA

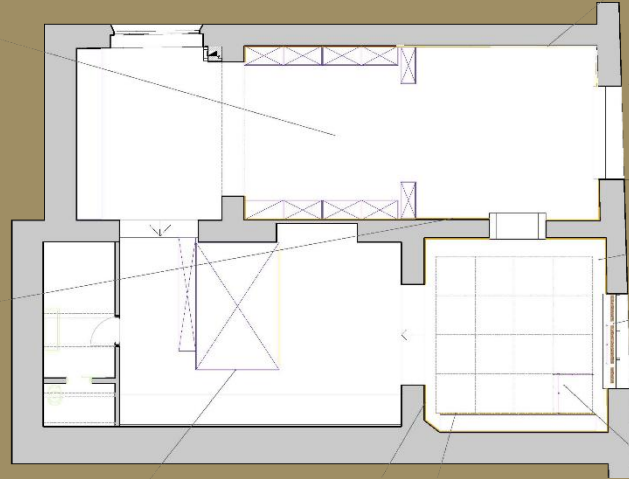

quinto di allestimento (M.Chiappetta)

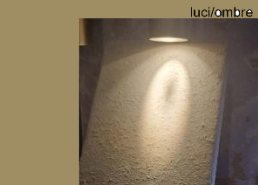

luci/ombre



totemTMD in "Terra Battute" da economia circolare esposizione pavimenti "Batù" + installazione artis



rivestimento in hempwood



hortus animae di Silvia Moro



Opere in terra e ruggine di Silvia Moro su tessuto di canapa in collaborazione con stamperia Bertozzi e Danzotex



Soffitto in luce circoladana (Clever Light - Pollicelluminazione) corpo illuminate "la luna nel quadrato" (S.Sabbadini)



ANAB

ASSOCIAZIONE NAZIONALE ARCHITETTURA BIOECOLOGICA



ANAB promuove e diffonde le buone pratiche del costruire, abitare e vivere sano e sostenibile condividendo i valori dell'Architettura Bioecologica.

Nasce con l'obiettivo di proteggere la vita, di tutelare la salute. Considera l'edificio come un organismo vivo e ne sostiene l'integrazione con l'ambiente che lo circonda attraverso l'attuazione dei principi dell'Architettura Naturale e della Bioedilizia: uso di energie rinnovabili, di materiali naturali e di tecniche costruttive che minimizzano l'impatto energetico.

ANAB è aperta a tutti coloro che vogliono vivere "sano e naturale".



CRONOSTORIA

- 
- 2015.10**
Seminario finiture in terra giapponesi
Milano - Fabbrica del Vapore
ANAB, Sochikusya
- 2016.11**
Seminario finiture in terra giapponesi
Misterbianco (CT)
ANAB, Sochikusya, Guglielmino
- 2016.11**
Seminario: Finiture in terra giapponesi- Torino
ANAB, Sochikusya
- 2017.02**
Conferenza: "il Design della natura"
Milano - Urban Center - MiMa
- 2017.09**
Eventi Ex Fadda Urban Lab
S. Vito dei Normanni (BR) - MADEINTERRA
- 2017.09**
Seminario: finiture in terra giapponesi
Granara Ecological Village
ALEKOSLAB, Sochikusya
- 2017.09**
Festival della Scienza - Genova
GEN (Genuin Education Network)
- 2018.09**
Partecipazione al Clayfest
Ireland - EBUKI
- 2022.06/09**
Tour de la terre
TMD-ANAB-INBAR
- 2016.04**
EVENTI FUORISALONE - TMD2016
Milano, Fabbrica del Vapore
ANAB, Sochikusya, GEN, MiMa
- 2016.11**
VIAGGIO IN GIAPPONE - TMD2016
GEN, Sochikusya
- 2017.04**
EVENTI FUORISALONE - TMD2017
Milano, Fabbrica del Vapore
ALEKOSLAB, Sochikusya, MiMa
- 2018.04**
EVENTI FUORISALONE - TMD2018
Milano, Cascina Cuccagna
ALEKOSLAB, Sochikusya
- 2018.11**
VIAGGIO IN GIAPPONE - TMD2018
GEN, Sochikusya
- 2019.04**
EVENTI FUORISALONE - TMD2019
Milano, Studio Museo Francesco Messina
- 2019.10**
VIAGGIO IN GIAPPONE - TMD2019
- 2020.06**
EVENTI FUORISALONE - TMD2020
Milano, Studio Museo Francesco Messina
- 2021.09**
EVENTI FUORISALONE - TMD2021
Milano, Studio Museo Francesco Messina
- 2022.06**
EVENTI FUORISALONE - TMD2022
Milano, Fabbrica del Vapore – ANAB
- 2023.04**
EVENTI DESIGN WEEK - TMD2023
Milano, Fabbrica del Vapore – ANAB
- 2024.04**
EVENTI DESIGN WEEK - TMD2024
Milano, Fabbrica del Vapore - ANAB
- 2025.04**
EVENTI DESIGN WEEK - TMD2025
Milano, Fabbrica del Vapore - ANAB

TEAM



S. Sabbadini
Curatore TMD2026



V. Tamanini Pozzi



M. Pollice

Curatori spazio Pollice Lab

esposizioni



M. Chiappetta

artisti decoratori



S. Moro



M. Maffi



B. Loda

artisti e scultrici



D. Tiflea



I. Finocchiaro



K. Cela



I. Soczewka

architetti-costruttori



C. Mendini



D. Frasca



T. Venturini



M. Ferraresi

Comunicazione



G. Pollice

Social

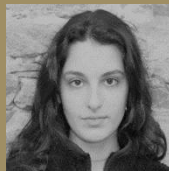

P. Falivene

Grafica



C. Baravalle

Concerti



V. Koprivica

con la partecipazione di:

Massimo Smanio
Sira Savoldi
Laura Gambardella
Paolo Callioni
Gabriele Mannino
Simone Andreis
Thomas Lapelosa
Roberta Ansaldo

GRUPPO MUSICALE NIRMALIGHTS
Hakim Thurner
Shivani Robertson
Gabriele Vishwakarma
Gabriele Prandini

Organization



Organization Partners



Partners



TECHNICAL
UNIVERSITY
OF CRETE



Media partners



Sponsor



Technical Sponsor



TMD2026

terravigakidesign.tmd

www.anab.it

